

Sia Associazione che Cooperativa **LULE** risultano iscritte alla II° sezione del *Registro Nazionale degli Enti* che svolgono attività a favore degli immigrati e gestiscono programmi di assistenza e integrazione sociale per vittime della tratta secondo quanto previsto dall'art. 18 del D. Lgs. 286/98 ed art. 13 della L. 228/03. L'Associazione LULE è iscritta al *Registro Regionale Lombardo del Volontariato* e la Cooperativa all'Albo Regionale delle Cooperative Sociali.

Il territorio di intervento è la **Regione Lombardia** ed in particolare l'area sud ed ovest della Provincia di Milano (distretti di Abbiategrasso, Magenta, Castano Primo, Corsico, Rho, Garbagnate Mil., Pieve Emanuele, Rozzano e S. Donato Mil.) e dalla Provincia di Pavia (distretto Lomellina).

Attraverso il progetto "**Mettiamo le Ali – Dall'emersione all'integrazione**" interviene sui territori delle province di Bergamo, Brescia, Lodi, Lecco, Pavia, Cremona e Mantova.

LULE ha le seguenti finalità:

- **la promozione sociale di persone in condizioni di disagio**, in particolare donne e minori sottoposte a sfruttamento sessuale e vittime della tratta;
- **l'integrazione sociale** attraverso la gestione di servizi orientati alla risposta ai bisogni di persone emarginate.

Il suo intervento si caratterizza per essere:

- **integrato**, in quanto coinvolge più soggetti, istituzionali e non, attivi nel costruire azioni coordinate e partecipate;
- **articolato**, in quanto agisce su più fronti, ponendosi obiettivi diversificati.

Associazione LULE o.n.i.u.s.

LULE Soc. Coop. sociale o.n.i.u.s.

Tel: 02/94965244 Fax: 02/36543572

Sito web: www.luleonlus.it

E-mail: tratta@luleonlus.it



Attività nel settore tratta

LULE ("fiore" in albanese) è un'iniziativa nata nel 1996 ad Abbiategrasso con la specifica finalità ad **operare nel settore della prostituzione di strada e della tratta a scopo di sfruttamento sessuale.**

Nel 1998 LULE è divenuta un'**Associazione di volontariato** specificamente costituita per la gestione di programmi articolati di interventi nell'ambito della tratta e per l'integrazione sociale di donne e minori, che oggi è realizzato da circa 30 volontari e da 25 operatori professionali.

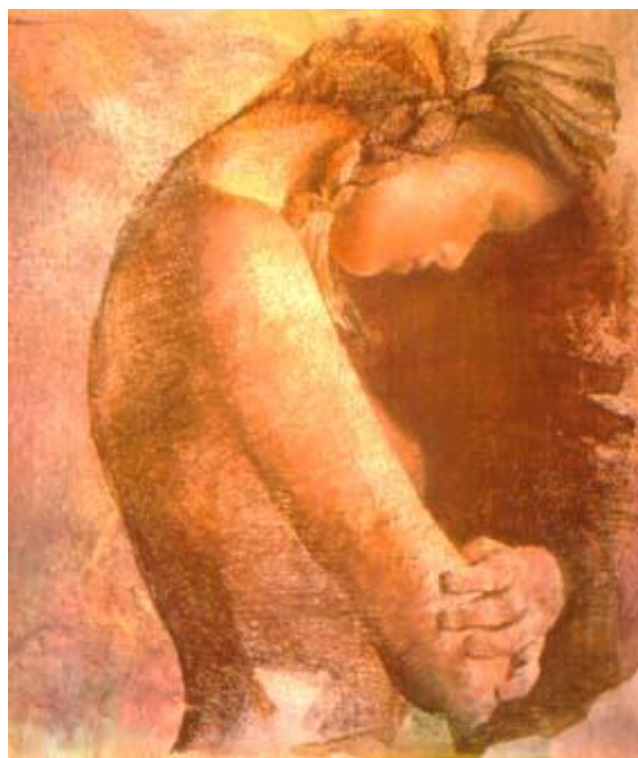

Nel 2001 questi ultimi hanno fondato la **Cooperativa sociale LULE** che opera anche in altri ambiti di emarginazione sociale.

Gli ambiti operativi sono:

Attività di comunicazione e formazione, per l'informazione e la sensibilizzazione territoriale, per la formazione di volontari e operatori del pubblico e del privato sociali

Attività di contatto di potenziali vittime di sfruttamento sessuale (prostituzione indoor ed outdoor) e lavorativo finalizzata alla tutela sanitaria ed alla promozione di percorsi di integrazione sociale

Attività di pronto intervento, finalizzata a sostenere e orientare i percorsi di fuoriuscita dalla tratta e sfruttamento

Attività di integrazione territoriale, finalizzata a promuovere l'integrazione sociale e lavorativa

Attività di accoglienza per minori finalizzata a promuovere l'integrazione sociale

Attività di raccordo con il Numero Verde Nazionale contro la Tratta, servizio di orientamento e consulenza

Attività di rete, finalizzata ad integrare l'azione locale con quella nazionale ed europea e a sostenerne lo sviluppo

A dicembre del 2020:

- ⇒ sono stati organizzati **216 interventi pubblici e 340 incontri nelle scuole, 28 rappresentazioni/installazioni teatrali, 19 eventi di sensibilizzazione e fund raising (tra cui una mostra fotografica), 1 convegno internazionale, 2 giornate nazionali di sensibilizzazione sulla tratta, 3 convegni in occasione della Giornata Europea contro la Tratta**
- ⇒ sono stati pubblicati **11 aggiornamenti e ricerche** sui temi della prostituzione e della tratta, **2 guide pratiche** (per l'emersione delle vittime di tratta e sfruttamento e per la prevenzione della tratta e protezione delle vittime), **1 raccolta di racconti**
- ⇒ sono stati gestiti **43 corsi di formazione al volontariato** cui hanno preso parte **770 persone, 15 corsi per operatori sociali, 5 per operatori di polizia, 14 corsi per operatori di SPRAR e Centri di accoglienza per richiedenti Protezione Internazionale, 1 corso per i funzionari della Commissione**

Territoriale per richiedenti Protezione Internazionale di Brescia

- ⇒ sono state compiute **11.252 uscite sulla strada**, nel corso delle quali sono state contattate **14.343 potenziali vittime di tratta e sfruttamento (donne, uomini, minori, transessuali)**. Di queste **630 sono presunte vittime di sfruttamento lavorativo**
- ⇒ sono state contattate telefonicamente **6.515 persone prostitute in appartamento**, tra esse **316** sono state successivamente incontrate e conosciute
- ⇒ è stato realizzato un lavoro di prevenzione e accompagnamento ai servizi che ha favorito l'erogazione di **prestazioni sanitarie per 2.480 persone**
- ⇒ sono stati svolti **2.832 colloqui di orientamento e consulenza**
- ⇒ sono stati gestiti **percorsi di uscita dalla tratta e sfruttamento di 1.143 persone (141 inviate dalle Unità di strada di Lule. 197 di loro erano minorenni)**
- ⇒ sono stati portati a termine **151 percorsi di integrazione socio-lavorativa** attraverso l'attività di accoglienza in semiautonomia e presa in carico territoriale
- ⇒ sono stati compiuti **2 viaggi in Albania e 6 in Romania** per informare e sensibilizzare in merito al rischio della tratta
- ⇒ sono state coinvolte le **amministrazioni comunali e provinciali di Milano, Bergamo, Como, Cremona, Lodi, Mantova, Pavia, Lecco, Brescia** nella promozione e nel supporto agli interventi
- ⇒ il **Dipartimento per le Pari Opportunità** finanzia le attività della LULE dal 2000 ad oggi ai sensi dell'ex art. 18 del D. Lgs. 286/98, dell'art. 13 Legge 228/03 e del Bando Unico
- ⇒ LULE ha gestito, dal 2000 al 2010, il punto rete regionale lombardo del **Numero Verde Nazionale contro la Tratta** promosso dal Dipartimento Pari Opportunità e attualmente risponde in qualità di capofila del progetto "Mettiamo le Ali - Dall'emersione all'integrazione"
- ⇒ LULE è inserita nella **rete nazionale** degli interventi sociali nell'ambito della tratta, partecipa dal 1998 al "**Coord. Interregionale Tratta**" della **Caritas Ambrosiana** e dal 2009 alla **Piattaforma Nazionale Anti-tratta**