

Sia l'associazione sia la cooperativa LULE risultano iscritte alla II<sup>o</sup> sezione del Registro Nazionale degli Enti che svolgono attività a favore degli immigrati e gestiscono programmi di assistenza e integrazione sociale per vittime della tratta secondo quanto previsto dall'art. 18 del D. Lgs. 286/98 ed art. 13 della L. 228/03. L'associazione LULE è iscritta al Registro Regionale Lombardo del Volontariato e la cooperativa all'Albo Regionale delle Cooperative Sociali.

Il territorio di intervento è la Regione Lombardia ed in particolare l'area sud ed ovest della Provincia di Milano (distretti di Abbiategrasso, Magenta, Castano Primo, Corsico, Rho, Garbagnate Mil., Pieve Emanuele, Rozzano e S. Donato Mil.) e dalla Provincia di Pavia (distretto Lomellina).

Attraverso il progetto "Mettiamo le Ali - Dall'emersione all'integrazione" interviene sui territori delle province di Bergamo, Brescia, Lodi, Lecco, Pavia, Cremona e Mantova.

LULE ha le seguenti finalità:

- **la promozione sociale di persone in condizioni di disagio**, in particolare donne e minori sottoposte a sfruttamento sessuale e vittime della tratta;
- **l'integrazione sociale** attraverso la gestione di servizi orientati alla risposta ai bisogni di persone emarginate.

Il suo intervento si caratterizza per essere:

- **integrato**, in quanto coinvolge più soggetti, istituzionali e non, attivi nel costruire azioni coordinate e partecipate;
- **articolato**, in quanto agisce su più fronti, ponendosi obiettivi diversificati.

**Associazione LULE o.n.i.u.s.**

**LULE Soc. Coop. sociale o.n.i.u.s.**

Tel: 02/94965244 Fax: 02/36543572

Sito web: [www.luleonlus.it](http://www.luleonlus.it)

E-mail: [tratta@luleonlus.it](mailto:tratta@luleonlus.it)



## Attività nel settore tratta

LULE ("fiore" in albanese) è un'iniziativa nata nel 1996 ad Abbiategrasso con la specifica finalità ad operare nel settore della prostituzione di strada e della tratta a scopo di sfruttamento sessuale.

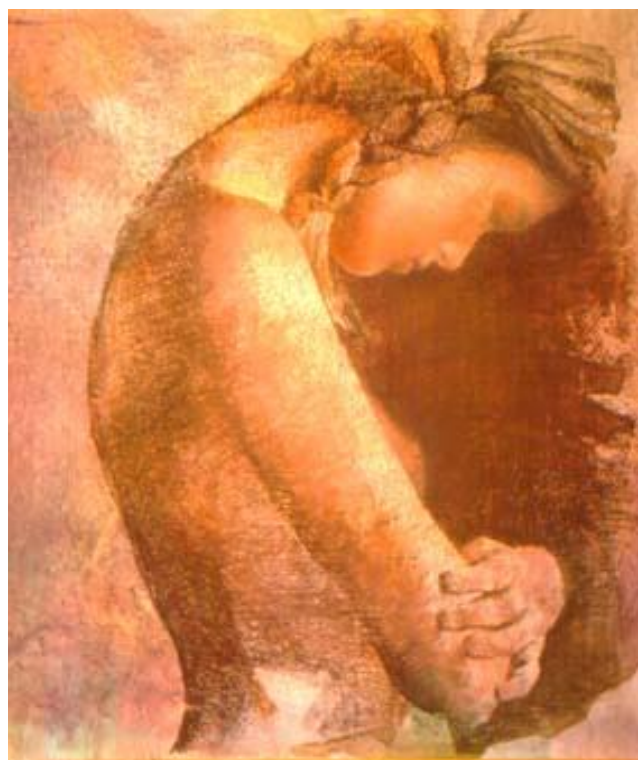

Nel 1998 LULE è divenuta un'associazione di volontariato specificamente costituita per la gestione di programmi articolati di interventi nell'ambito della tratta e per l'integrazione sociale di donne e minori, che oggi è realizzato da circa 40 volontari e da 20 operatori professionali.

Nel 2001 questi ultimi hanno fondato la cooperativa sociale LULE che opera in altri ambiti di emarginazione sociale.

### **Gli ambiti operativi sono:**

**Attività di comunicazione e formazione**, per l'informazione e sensibilizzazione territoriale e per la formazione di volontari e operatori sociali e di polizia

**Attività di contatto (prostituzione indoor ed outdoor)**, finalizzata alla tutela sanitaria ed alla promozione di percorsi di integrazione sociale

**Attività di pronto intervento**, finalizzata a sostenere e orientare i percorsi di fuoriuscita dalla tratta e sfruttamento

**Attività di integrazione territoriale**, finalizzata a promuovere l'integrazione sociale e lavorativa

**Attività di accoglienza per minori** finalizzata a promuovere l'integrazione sociale

**Attività di raccordo con il Numero Verde Nazionale contro la Tratta**, servizio di orientamento e consulenza

**Attività di rete**, finalizzata ad integrare l'azione locale con quella nazionale ed europea e a sostenerne lo sviluppo

### **A dicembre del 2018:**

- ⇒ sono stati organizzati **212 interventi pubblici e 332 incontri nelle scuole, 14 rappresentazioni/installazioni teatrali, 11 eventi di sensibilizzazione e fund raising, 1 convegno internazionale, 2 giornate nazionali di sensibilizzazione sulla tratta, 3 convegni in occasione della Giornata Europea contro la Tratta**
  - ⇒ sono stati pubblicati **11 aggiornamenti e ricerche** sui temi della prostituzione e della tratta e un **Vademecum** - guida pratica per l'emersione delle vittime di tratta e sfruttamento
  - ⇒ sono stati gestiti **41 corsi di formazione al volontariato** cui hanno preso parte **743 persone, 12 corsi per operatori sociali, 4 per operatori di polizia, 7 corsi per operatori di SPRAR e Centri di accoglienza per richiedenti Protezione Internazionale**
  - ⇒ sono state compiute **10.603 uscite sulla strada**, nel corso delle quali sono state contattate **11.400 potenziali vittime di tratta e sfruttamento (donne, uomini, minori, transessuali)**. Di queste **70** sono presunte vittime di sfruttamento
- lavorativo**, 10 donne (Nigeria e Romania) e 60 uomini (Bangladesh, Ghana, India, Nigeria, Romania, Senegal)
  - ⇒ sono state contattate telefonicamente circa **4.695 persone prostitute in appartamento**, tra esse **211** sono state successivamente incontrate e conosciute
  - ⇒ è stato realizzato un lavoro di prevenzione e accompagnamento ai servizi che ha favorito l'erogazione di **prestazioni sanitarie per 2.278 ragazze**
  - ⇒ sono stati svolti **2.314 colloqui di orientamento e consulenza**
  - ⇒ sono stati gestiti **percorsi di uscita dalla tratta e sfruttamento sessuale di 1.077 ragazze (138 inviate dalle Unità di strada di Lule)**: 466 nigeriane, 285 rumene, 111 albanesi, 83 moldove, 23 ucraine, 17 bulgare, 12 russe, 9 cinesi, 9 bosniache, 9 brasiliane e altre 53 (di diverse nazionalità). **185 di loro erano minorenni**
  - ⇒ sono stati portati a termine **146 percorsi di integrazione socio-lavorativa** attraverso l'attività di accoglienza in semiautonomia e presa in carico territoriale
  - ⇒ sono stati compiuti **2 viaggi in Albania e 5 in Romania** per informare e sensibilizzare in merito al rischio della tratta
  - ⇒ sono state coinvolte le **amministrazioni comunali e provinciali di Milano, Bergamo, Como, Cremona, Lodi, Mantova, Pavia, Lecco, Brescia** nella promozione e nel supporto agli interventi
  - ⇒ il **Dipartimento per le Pari Opportunità** finanzia le attività della LULE dal 2000 ad oggi ai sensi dell'ex art. 18 del D. Lgs. 286/98, dell'art. 13 Legge 228/03 e del Bando Unico
  - ⇒ LULE ha gestito, dal 2000 al 2010, il punto rete regionale lombardo del **Numero Verde Nazionale contro la Tratta** promosso dal Dipartimento Pari Opportunità e attualmente risponde in qualità di capofila del progetto "Mettiamo le Ali - Dall'emersione all'integrazione"
  - ⇒ LULE è inserita nella **rete nazionale** degli interventi sociali nell'ambito della tratta, partecipa dal 1998 al "**Coord. Interregionale Tratta**" della **Caritas Ambrosiana** e dal 2009 alla **Piattaforma Nazionale Anti-tratta**